



ประกาศโรงพยาบาลหนองคาย

ฉบับที่ ๑/๒๕๖๕

เรื่อง เครื่องแบบและการแต่งกายของบุคลากรโรงพยาบาลหนองคาย

โรงพยาบาลหนองคายมีนโยบายดำเนินการจัดระเบียบองค์กร ด้านการแต่งกายของบุคลากร เพื่อให้บุคลากรมีบุคลิกภาพที่น่าประทับใจ น่าเชื่อถือ เป็นระเบียบเรียบร้อย และเกิดภาพลักษณ์ที่ดีงาม เป็นที่ไว้วางใจของผู้มารับบริการ โรงพยาบาลหนองคายจึงกำหนดมาตรฐานเครื่องแบบปฏิบัติงานของบุคลากรให้เป็นแนวทางเดียวกัน ดังนี้

๑. กลุ่มภารกิจด้านอำนวยการหรือกลุ่มภารกิจด้านสนับสนุนบริการ

๑. การแต่งเครื่องแบบปฏิบัติงานบุคลากร

๑.๑ สวมเครื่องแบบตามตำแหน่งและประกาศที่จังหวัดกำหนด สะอาดและเรียบร้อย ตลอดเวลาปฏิบัติงาน

๑.๒ ห้ามสวมกระโปรงสั้นสูงกว่าเข่าเกิน ๑ นิ้ว ไม่ผ่ากระโปรงลึก ไม่คับรัดรูป ให้สวมกางเกงทรงสแลค ความยาวระดับตาคู่ม ไม่คับรัดรูป ห้ามสวมกางเกงยีนส์หรือผ้ายัด กระโปรงและกางเกงใช้โทนสีสุภาพ ได้แก่ สีดำ สีกรมท่า สีน้ำเงินเข้ม สีเทา สีเทาเข้ม

๑.๓ ติดป้ายชื่อโดยหันป้ายชื่อออกให้ชัดเจนตามระเบียบของโรงพยาบาล ห้ามติดสติ๊กเกอร์หรือวัสดุอื่นใดบนป้ายชื่อนอกเหนือจากที่ได้รับอนุญาต

๒. ทรงผม และใบหน้าสุภาพสตรี

๒.๑ จัดทรงและเก็บผมให้เรียบร้อย

๒.๒ ห้ามทำสีผมผิดธรรมชาติ ยกเว้น สีดำ สีน้ำตาลธรรมชาติ และสีขาตามธรรมชาติ

๒.๓ ห้ามติดกิ๊บหรือที่คาดผมสีฉูดฉาด หรือสายการ์ตูนต่างๆ

๒.๔ แต่งหน้าแต่พองาม ไม่ฉูดฉาดผิดธรรมชาติ เช่น ทาปาก ทาตาด้วยสีจัดจ้าน ติดกากเพชร ขนตาปลอม เป็นต้น

๓. ทรงผม และใบหน้าสุภาพบุรุษ

๓.๑ ครอบทรง ความยาวของผมไม่เกินขอบบนของปกเสื้อ อาจใช้เจลหรือน้ำมันแต่งผม จัดทรงให้เรียบร้อย ไม่ตั้ง หรือชี้ฟู

๓.๒ ห้ามทำสีผมผิดธรรมชาติ ยกเว้น สีดำ สีน้ำตาลธรรมชาติ และสีขาตามธรรมชาติ

๓.๓ โกนหนวด โกนเคราให้เรียบร้อย ยกเว้น ผู้ไว้ทุกข์หรือปฏิบัติกิจทางศาสนา

๔. รองเท้า และถุงน่อง/ถุงเท้า สุภาพสตรี

๔.๑ สวมรองเท้าคัชชูหุ้มตลอดทั้งปลายเท้าและส้นเท้า สีดำ สีน้ำตาล หรือสีสุภาพ สะอาด พื้นส้นรองเท้าควรเป็นพื้นยาง เพื่อลดเสียงดังรบกวนเวลาเดิน

๔.๒ ห้ามใส่รองเท้าแตะในสถานที่ทำงานและพื้นที่บริการ ยกเว้น ในพื้นที่ที่ต้องเปลี่ยนรองเท้า

๔.๓ หากจำเป็นต้องสวมถุงน่อง ให้ใส่ถุงน่องสีเนื้อ ไม่มีลวดลาย

๔.๔ สุภาพสตรีที่สวมกางเกง หากสวมถุงเท้า ให้สวมถุงเท้าสีน้ำตาล หรือ สีเนื้อ ไม่มีลวดลาย

๕. รองเท้า และถุงน่อง/ถุงเท้า สุภาพบุรุษ

๕.๑ รองเท้าคัชชูหนัง สีดำ สีน้ำตาล หรือรองเท้าวางเท้าใสสุภาพ ไม่มีลวดลาย ขนาดกระชับพอดี สะอาดเรียบร้อย

๕.๒ ถุงเท้าสีน้ำตาลเข้ม สีกรมท่า หรือสีขาว ไม่มีลวดลาย

๖. การแต่งกายตามวัน ดังนี้

วันจันทร์ แต่งกายตามตำแหน่งหรือวิชาชีพ เช่น ข้าราชการ, พนักงานกระทรวงสาธารณสุข, พนักงานราชการ กรณีตำแหน่งอื่นๆ แต่งกายด้วยชุดสุภาพสีเหลือง

วันอังคาร แต่งกายด้วยผ้าไทยพื้นเมืองลายประจำจังหวัด

วันพุธ แต่งกายด้วยชุดสุภาพโทนมืดเข้ม หรือชุดสุภาพ

วันพฤหัสบดี แต่งกายด้วยชุดสุภาพโทนมืดเข้ม หรือชุดสุภาพ เสื้อสีน้ำเงิน (Nongkhai Hospital Together we care)

วันศุกร์ แต่งกายด้วยชุดผ้าไทย หรือชุดผ้าพื้นเมืองลายพระราชทาน (ลายขอเจ้าฟ้าสิริวัณณวรี นารีรัตนราชกัญญา)

๒. แพทย์

แพทย์ ชาย / หญิง ภายในโรงพยาบาล ให้แต่งกายด้วยชุดสุภาพ กระโปรงสุภาพความยาวคลุมเข่า กางเกงขาคิดคลุมข้อเท้า ไม่คับรัดรูป (ห้ามสวมกางเกงยีนส์) สวมทับด้วยเสื้อกราวสีขาว สวมรองเท้าหุ้มส้น ปิดปลายเท้า สีดำ สีน้ำตาล หรือสีสุภาพ ติดป้ายชื่อโดยหันป้ายชื่อออกให้ชัดเจนตามระเบียบของโรงพยาบาล ห้ามติดสติ๊กเกอร์หรือวัสดุอื่นใดบนป้ายชื่อนอกเหนือจากที่ได้รับอนุญาต

กรณีการแต่งกายออกภายนอกโรงพยาบาล ให้ยึดระเบียบการแต่งกายตามกลุ่มภารกิจด้าน อำนวยการหรือกลุ่มภารกิจด้านสนับสนุนบริการ ข้อที่ ๑ - ๕

๓. บุคลากรสังกัดกลุ่มภารกิจการจัดการพยาบาล

๓.๑ เครื่องแบบสำหรับหอผู้ป่วยทั่วไป

๓.๑.๑ เครื่องแบบปกติสำหรับพยาบาลหญิง

๑. ชุดเสื้อ - กระโปรงติดกัน กำหนดให้เป็นคอปกหรือปกฮาวาย ตัวเสื้อผ่าหน้าติดกระดุม สัญลักษณ์กระทรวงสาธารณสุข ๔ - ๕ เม็ด ตีเกล็ด ๕ แถว บริเวณหน้าอกเสื้อด้านซ้ายและขวา กระโปรงทรงเอ ความยาวคลุมเข่า มีเข็มขัดผ้าขนาดกว้าง ๑ นิ้ว คาดเอวติดกระดุม ๑ เม็ด กระเป๋าจะด้านซ้าย - ขวา

๒. ชุดเสื้อ - กระโปรง หรือ กางเกง แยกคนละท่อน กำหนดเป็นเสื้อแขนสั้น ปกปกนก ปกฮาวาย หรือปกเทเลอร์ ตัวเสื้อผ่าหน้าติดกระดุม ๔-๕ เม็ด ตัวเสืยาวคลุมสะโพก กระเป๋าจะบริเวณชายเสื้อด้าน ซ้าย - ขวา กระโปรงยาวคลุมเข่า กางเกงขายาวคลุมข้อเท้า ไม่คับรัดรูป

๓. ชุดเสื้อสำหรับพยาบาลตั้งครรภ์ ชุดคลุมเสื้อแขนสั้น ปกปกนกหรือปกฮาวาย ด้านหลังจะมีรอยต่อเป็นรูปสามเหลี่ยมหรือไม่ก็ได้ กระโปรงความยาวคลุมเข่า

๔. สวมหมวกพยาบาลสีขาว ติดแถบกำมะหยี่สีดำ

๕. สวมรองเท้าคัชชูสีขาว ไม่มีสวดสลาย หรือโลหะ

๖. สวมถุงเท้าสีขา และรองเท้าสีขาวสันหนา ๑-๑/๒ นิ้ว ชนิดหุ้มสัน ปิดปลายเท้า

๗. ติดป้ายชื่อโดยหันป้ายชื่อออกให้ชัดเจนตามระเบียบของโรงพยาบาล ห้ามติดสติ๊กเกอร์หรือวัสดุอื่นใดบนป้ายชื่อนอกเหนือจากที่ได้รับอนุญาต

๘. ทรงผม และใบหน้าสุภาพสตรี จัดทรงผมให้เรียบร้อย ผมยาวรวบเก็บผมด้วยเนื้ตผมสีดำหรือสีน้ำตาล ห้ามทำสีผมผิดธรรมชาติ ยกเว้น สีดำ สีน้ำตาลธรรมชาติ และสีขาวตามธรรมชาติ ห้ามติดก๊ีบหรือที่คาดผมสีฉูดฉาด หรือลายการ์ตูนต่างๆ แต่งหน้าแต่พองาม ไม่ฉูดฉาดผิดธรรมชาติ เช่น ทาปาก ทาตา ด้วยสีจัดจ้าน ติดกากเพชร ขนตาปลอม เป็นต้น

๙. เครื่องประดับ สามารถสวมต่างหู ชนิดก้าน ขนาดไม่เกิน ๒x๓ มม. ติดตั้งหู ไม่เกินข้างละ ๑ ขัน และสวมใส่นาฬิกา สีดำ น้ำตาล ขาว น้ำเงิน สร้อยคอความยาวระดับต่ำกว่าคอเสื้อหรือพอดีกับคอเสื้อ

๓.๑.๒ เครื่องแบบปกติสำหรับพยาบาลชาย

๑. เสื้อแขนสั้น ปกฮาวาย ตัวเสื้อผ่าหน้าติดกระดุมสัญลักษณ์กระทรวงสาธารณสุข ๔-๕ เม็ด ติดกระเป๋าสีบริเวณอกด้านซ้าย และบริเวณชายเสื้อด้านซ้าย - ขวา ด้านหลังเย็บซ่อนตะเข็บกลางหลังปล่อยชายแยกประมาณ ๖ นิ้ว ไม่คับรัดรูป

๒. สวมรองเท้าสีดำหุ้มสัน ปิดปลายเท้า

๓. สวมถุงเท้าสีดำ ไม่มีสวดสลาย

๔. ติดป้ายชื่อโดยหันป้ายชื่อออกให้ชัดเจนตามระเบียบของโรงพยาบาล ห้ามติดสติ๊กเกอร์หรือวัสดุอื่นใดบนป้ายชื่อนอกเหนือจากที่ได้รับอนุญาต

๕. ทรงผม ผมรองทรง ความยาวของผมไม่เกินขอบบนของปกเสื้อ อาจใช้เจล หรือน้ำมันแต่งผม จัดทรงให้เรียบร้อย ไม่ตั้ง หรือชี้ฟู ห้ามทำสีผมผิดธรรมชาติ ยกเว้น สีดำ สีน้ำตาลธรรมชาติ และสีขาวตามธรรมชาติ เป็นต้น

๖. เครื่องประดับ สวมใส่นาฬิกา สีดำ น้ำตาล ขาว น้ำเงิน

๓.๒ เครื่องแบบชุดพิธีการพยาบาล

๓.๒.๑ ชุดพิธีการพยาบาลหญิง สวมหมวกพยาบาลสีขาวติดแถบกำมะหยี่สีดำ เสื้อแขนยาว ปกปักนกติดกระดุมที่ปลายแขน ตัวเสื้อผ่าหน้าติดกระดุม ๔-๕ เม็ด ตีเกล็ด ๕ แถว บริเวณหน้าอกเสื้อด้านซ้ายและขวา กระโปรงทรงเอ ความยาวคลุมเข่า มีเข็มขัดผ้าคาดเอว ขนาดกว้าง ๑ นิ้ว ติดกระดุมที่สายคาดเอว ๑ เม็ด กระเป๋าคาดด้านซ้าย - ขวา รองเท้าคัชชูสีขาว ถู้น่องเต็มตัวสีขาว

๓.๒.๒ ชุดพิธีการพยาบาลชาย ชุดสีขาว เสื้อคอพระราชทานแขนยาว กางเกงขายาวทรงสุภาพ ปลายขาตรงยาวคลุมข้อเท้า รองเท้าชนิดสีดำหุ้มส้น ปิดปลายเท้า ถู้น่องสีดำ

๓.๓ เครื่องแบบชุดปฏิบัติงานพยาบาล Sterile Zone / Special Zone

๓.๓.๑ ชุดปฏิบัติงานพยาบาล หญิง/ชาย ภายในหน่วยงาน ชุดคลุมหรือแยกท่อน สีชุดตามข้อกำหนดของกลุ่มการพยาบาล คอกลมหรือคอวี มีกระเป๋าด้านหน้าซ้ายและขวา กระโปรง ความยาวคลุมเข่า กางเกงทรงตรงยาวคลุมข้อเท้า ไม่รัดรูป สวมรองเท้าภายในสีขาว สวมหมวกสีเดียวกับชุด ขอบหมวกขลิบปลายได้ ติดป้ายชื่อโดยหันป้ายชื่อออกให้ชัดเจนตามระเบียบของโรงพยาบาล ห้ามติดสติ๊กเกอร์หรือวัสดุอื่นใดบนป้ายชื่อนอกเหนือจากที่ได้รับอนุญาต

๓.๓.๒ ชุดปฏิบัติงานพยาบาล หญิง/ชาย ภายนอกหน่วยงาน ในเขตโรงพยาบาล ให้สวมเสื้อกาวน์สีขาว แขนสั้น ความยาวคลุมเข่า ตัวเสื้อผ่าหน้าติดกระดุมสีขาว สวมทับชุดปฏิบัติงานภายใน สภาพสตรีผมยาวให้รวบเก็บผมด้วยเน็ตผมสีดำ หรือสีน้ำตาล รองเท้า หุ้มส้น ปิดปลายเท้า สีดำ สีขาว สีน้ำตาล

กรณีการแต่งกายออกภายนอกโรงพยาบาล ให้ยึดระเบียบการแต่งกายตามกลุ่มภารกิจด้านอำนวยการหรือกลุ่มภารกิจด้านสนับสนุนบริการ ข้อที่ ๑ - ๕

๓.๔ เครื่องแบบชุดปฏิบัติงานพยาบาลชุมชน

๓.๔.๑ เสื้อสีฟ้าตามระเบียบกระทรวงสาธารณสุข แขนสั้น ปกปักนก ปกฮาวาย หรือปกเทเลอร์ ตัวเสื้อผ่าหน้าติดกระดุม ๔-๕ เม็ด ติดกระเป๋าบริเวณหน้าอกเสื้อด้านซ้ายปักตราสัญลักษณ์กระทรวงสาธารณสุข ติดกระเป๋าสีเขียวบริเวณชายเสื้อด้านซ้าย - ขวา ตัวเสื้อยาวคลุมสะโพก ไม่คับรัดรูป

๓.๔.๒ กระโปรง กางเกงขายาวสีดำล้วน ไม่มีลาย ทรงสุภาพ ให้สวมกางเกงปลายขาตรงคลุมข้อเท้า ห้ามสวมกระโปรงสั้นสูงกว่าเข่าเกิน ๑ นิ้ว ไม่ผ่ากระโปรงลึก ไม่คับรัดรูป

๓.๔.๓ รองเท้า พยาบาลชุมชนหญิง สวมรองเท้าคัชชูสีดำ หุ้มส้นปิดปลายเท้า ส้นสูง ๑-๑/๒ นิ้ว พยาบาลชาย สวมรองเท้าสีดำหุ้มส้น ปิดปลายเท้า ถู้น่องสีน้ำตาล

๓.๕ เครื่องแบบผู้ช่วยพยาบาล

๓.๕.๑ เครื่องแบบผู้ช่วยพยาบาลหญิง ชุดเสื้อ - กระโปรงติดกัน หรือแยกคนละท่อนคอวี สีขาว กระโปรงทรงสุภาพ ความยาวคลุมเข่า กางเกงทรงสุภาพยาวคลุมข้อเท้า ติดป้ายชื่อโดยหันป้ายชื่อออกให้ชัดเจนตามระเบียบของโรงพยาบาล ห้ามติดสติ๊กเกอร์หรือวัสดุอื่นใดบนป้ายชื่อนอกเหนือจากที่ได้รับอนุญาต

๓.๕.๒ เครื่องแบบผู้ช่วยพยาบาลชาย เสื้อปกเทเลอร์ สีขาว แขนสั้น ตัวเสื้อผ่าหน้าติดกระดุม มีกระเป๋าบริเวณชายเสื้อด้านซ้าย - ขวา กางเกงขายาวทรงตรง คลุมข้อเท้า รองเท้าสีดำหุ้มส้น ปิดปลายเท้า ถู้น่องสีน้ำตาล ติดป้ายชื่อโดยหันป้ายชื่อออกให้ชัดเจนตามระเบียบของโรงพยาบาล ห้ามติดสติ๊กเกอร์หรือวัสดุอื่นใดบนป้ายชื่อนอกเหนือจากที่ได้รับอนุญาต

๓.๖ เครื่องแบบผู้ช่วยเหลือคนไข้

ชุดผู้ช่วยเหลือคนไข้หญิง/ชาย ชุดติดกันหรือแยกคนละท่อน สีเหลือง หมวกคอปกปีกนก หรือปกฮาวาย ชายคอเสื้อปกเทเลอร์ กระโปรงสุภาพความยาวคลุมเข่า กางเกงขาตรงคลุมข้อเท้า ไม่คับรัดรูป หมวกสวม รองเท้าคัชชูสีขาว ถุงน่องสีขาวยาว ชายสวมรองเท้าหุ้มส้นปิดปลายเท้าสีดำ สวมถุงเท้าสีขาวยาว ติดป้ายชื่อโดย หันป้ายชื่อออกให้ชัดเจนตามระเบียบของโรงพยาบาล ห้ามติดสติ๊กเกอร์หรือวัสดุอื่นใดบนป้ายชื่อนอกเหนือจากที่ได้รับอนุญาต

๓.๗ เครื่องแบบพนักงานบริการหรือคนงาน

เสื้อตัดด้วยผ้าเนื้อเรียบสีกรมท่า ทรงซาฟารี ปกเชิ้ตหรือฮาวายแขนสั้น กระโปรงสุภาพความยาวคลุมเข่า กางเกงขาตรงคลุมข้อเท้า ไม่คับรัดรูป สีดำ หรือสีกรมท่า (ห้ามสวมกางเกงยีนส์) สวมรองเท้าหุ้มส้น ปิดปลายเท้าสีดำ ติดป้ายชื่อโดยหันป้ายชื่อออกให้ชัดเจนตามระเบียบของโรงพยาบาล ห้ามติดสติ๊กเกอร์หรือวัสดุอื่นใดบนป้ายชื่อนอกเหนือจากที่ได้รับอนุญาต

ทั้งนี้ ตั้งแต่บัดนี้เป็นต้นไป

ประกาศ ณ วันที่ ๒๗ กันยายน พ.ศ. ๒๕๖๕



(นายชวณีย์ สิบนุการณ
ผู้อำนวยการโรงพยาบาลหนอง...

เอกสารภาคผนวก
ชุดเครื่องแบบการแต่งกายตามตำแหน่งหรือวิชาชีพ

๑. กลุ่มอำนวยการหรือสำนักงานสนับสนุนบริการ



ชุดเครื่องแบบข้าราชการ



ชุดเครื่องแบบพนักงานกระทรวงสาธารณสุข



๒. แพทย์, ทันตแพทย์ และ ภาสัชกร



แพทย์



ทันตแพทย์



ภาสัชกร

๓. บุคลากรสังกัดกลุ่มภารกิจด้านการพยาบาล



ชุดพิธีการพยาบาลวิชาชีพหญิง



ชุดพิธีการพยาบาลวิชาชีพชาย



ชุดปฏิบัติงานพยาบาลหญิงวิชาชีพแบบคนละฟ่อน



๓. บุคลากรสังกัดกลุ่มภารกิจด้านการพยาบาล



ชุดปฏิบัติงานพยาบาลหญิงวิชาชีพแบบชุดกระโปรงติดกัน



ชุดปฏิบัติงานพยาบาลชายวิชาชีพแบบคนละท่อน



๓. บุคลากรสังกัดกลุ่มภารกิจด้านการพยาบาล

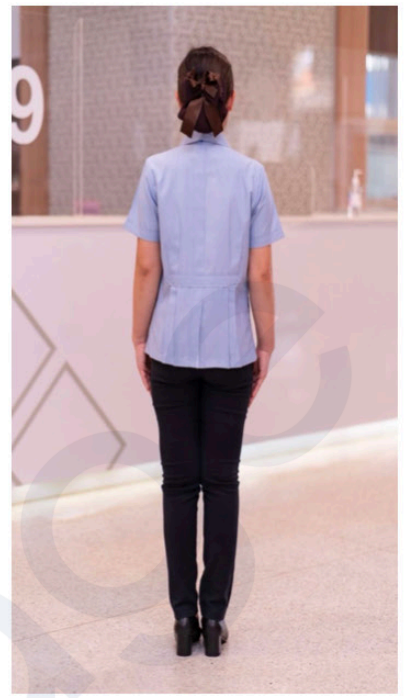

ชุดปฏิบัติงานพยาบาลชุมชน

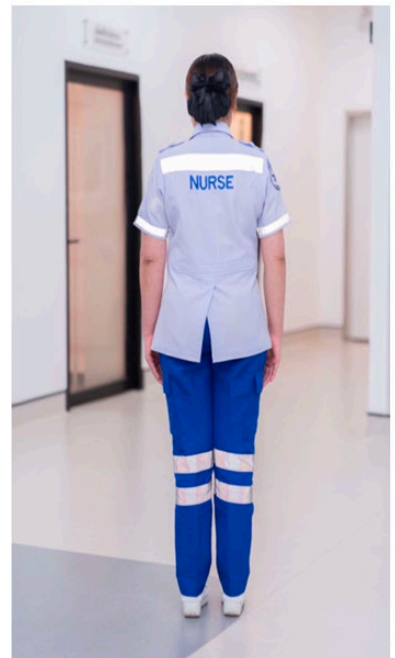

ชุดปฏิบัติการฉุกเฉินพยาบาลวิชาชีพ



๓. บุคลากรสังกัดกลุ่มภารกิจด้านการพยาบาล

ชุดปฏิบัติงานพยาบาลวิชาชีพในเขต Clean Zone / Special Zone

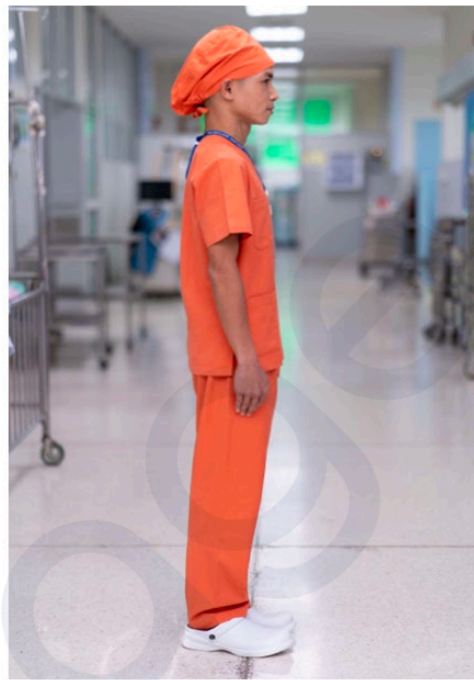

ชุดปฏิบัติงานวิสัญญีพยาบาลชาย



ชุดปฏิบัติงานวิสัญญีพยาบาลหญิง



๓. บุคลากรสังกัดกลุ่มภารกิจการจัดการพยาบาล

ชุดปฏิบัติงานพยาบาลวิชาชีพในเขต Clean Zone / Special Zone

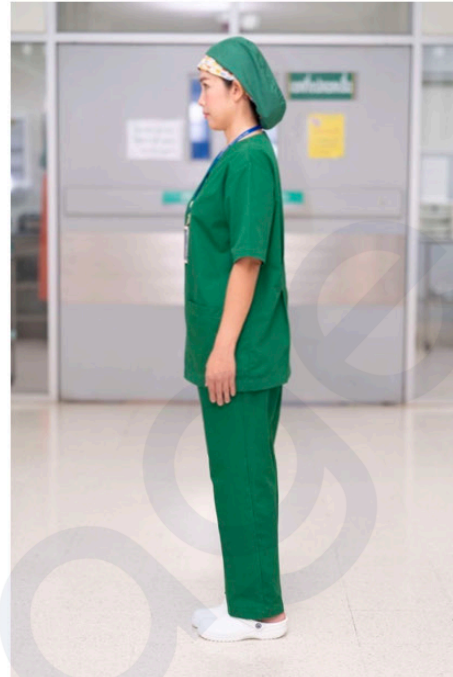

ชุดปฏิบัติงานห้องผ่าตัด

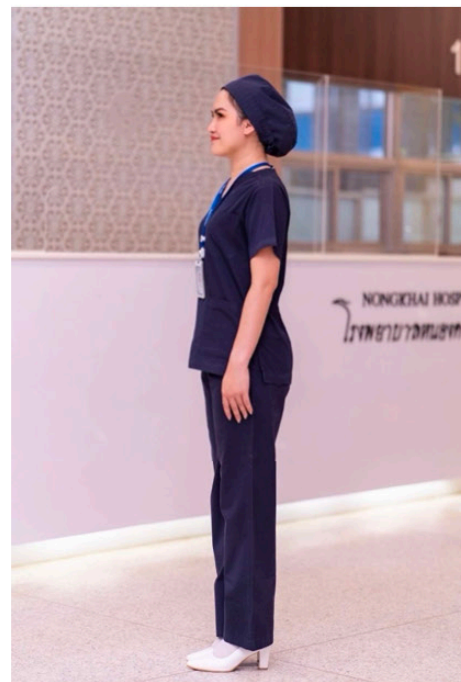

ชุดปฏิบัติงานคลินิกพิเศษ



๓. บุคลากรสังกัดกลุ่มภารกิจด้านการพยาบาล

ชุดปฏิบัติงานพยาบาลวิชาชีพในเขต Clean Zone / Special Zone



ชุดปฏิบัติงานหอผู้ป่วยหนัก ๑



ชุดปฏิบัติงานหอผู้ป่วยหนัก ๒

๓. บุคลากรสังกัดกลุ่มภารกิจด้านการพยาบาล

ชุดปฏิบัติงานพยาบาลวิชาชีพในเขต Clean Zone / Special Zone



ชุดปฏิบัติงานหอผู้ป่วยหนักศัลยกรรมประสาท



ชุดปฏิบัติงานหอผู้ป่วยหนักทารกแรกเกิด

๓. บุคลากรสังกัดกลุ่มภารกิจด้านการพยาบาล

ชุดปฏิบัติงานพยาบาลวิชาชีพในเขต Clean Zone / Special Zone

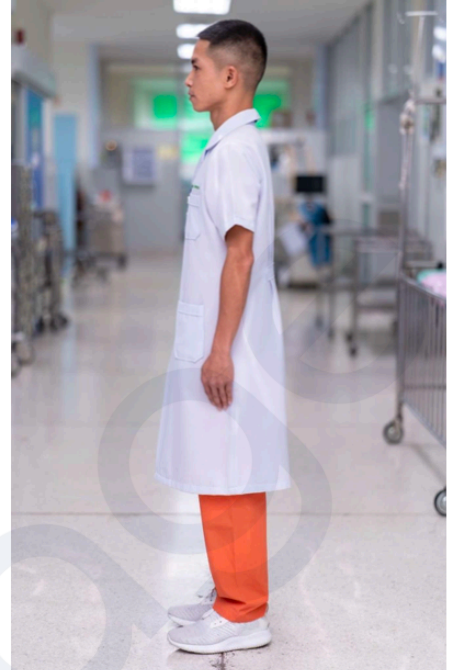

ชุดออกนอกหน่วยงานชาย



ชุดออกนอกหน่วยงานหญิง

๓. บุคลากรสังกัดกลุ่มภารกิจด้านการพยาบาล

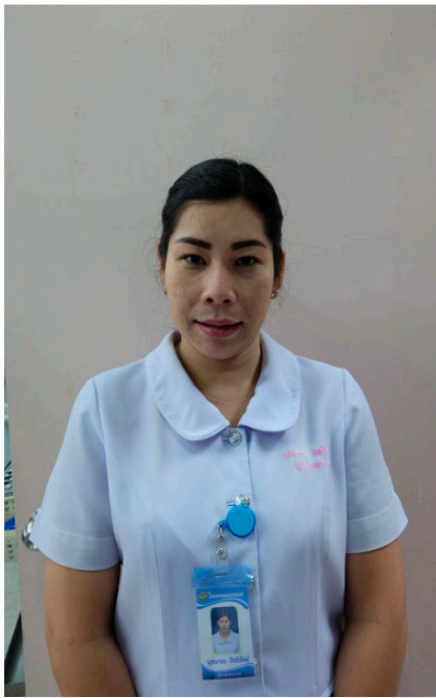

ชุดปฏิบัติงานผู้ช่วยพยาบาลหญิง



ชุดปฏิบัติงานผู้เหลือคนไข้หญิง/ชาย



๓. บุคลากรสังกัดกลุ่มภารกิจด้านการพยาบาล

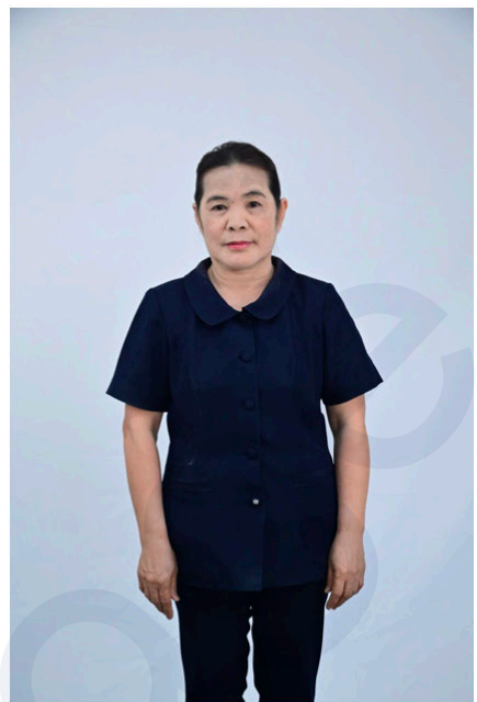

ชุดปฏิบัติงานพนักงานบริการ

The Cover